Voorgevel

Rechter zijgevel

Achtergevel

Linker zijgevel

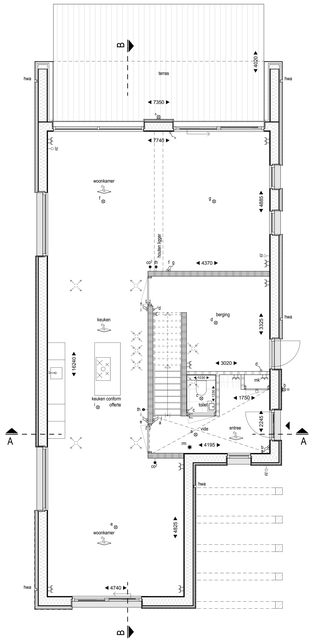

Begane grond

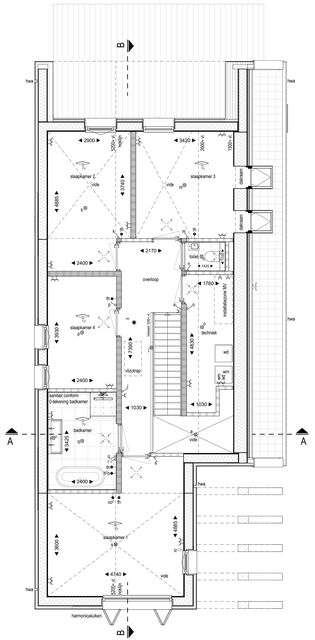

1e Verdieping

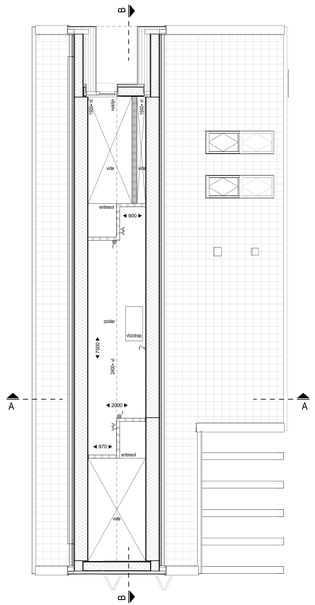

2e Verdieping

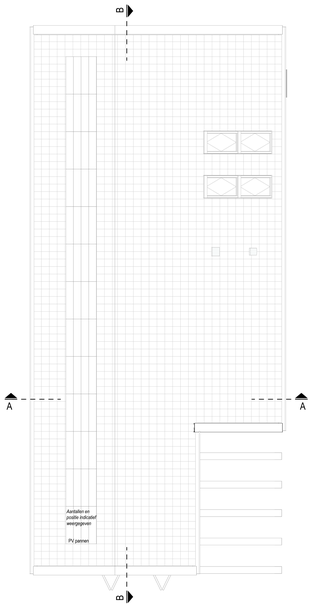

Dak overzicht

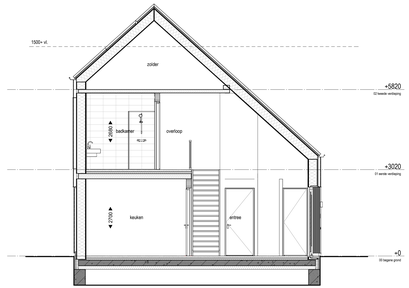

Doorsnede A

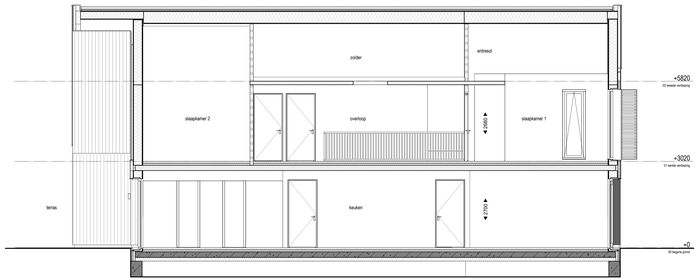

Doorsnede B

Renvooi

- enkelpolige schakelaar
- dubbele schakelaar
- wisselschakelaar
- enkelpolige schakelaar met enkele wandcontactdoos met randaarde
- enkele wandcontactdoos met perlex aansluiting
- enkele wandcontactdoos met randaarde
- dubbele wandcontactdoos met randaarde verticaal
- dubbele wandcontactdoos met randaarde horizontaal
- wm aansluitpunt wasmachine
- wd aansluitpunt waadroger
- plafond lichtpunt
- wand lichtpunt
- bedlicht
- schel
- rookmelder (wand/plafond)
- mechanische ventilatie
- standleiding
- lore leiding
- thermostaat voor regeling vloerverwarming
- cv cv-aansluitpunt
- vv vochtsensor
- infrarood verwarmingspaneel plafond
- infrarood vloerverwarming
- design radiator (indicatief)
- ingang
- weighedsledegang
- ventilatie toe- en afvoer
- houten gevelbekleding, Romby star
- houten gevelbekleding, Blind syde
- houtvezelplaat, stucwerk
- houtvezelisolatie met gipsplaat
- lichte scheidingswand, houtskeletbouw
- dragende binnenwand, houtskeletbouw
- cementdekvloer
- EPS isolatie (indicatief)
- Massieve CLT vloer
- opstelplaats wasmachine / waadroger
- wm/wd
- installatiezone MV
- zone voor de installatie van MV en eventueel omvormer PV panelen
- Neidkast aan de gevel, huismus 3x, materialisatie als gevelbekleding
- Neidkast aan de gevel, gierzwaluw 2x, materialisatie als gevelbekleding
- Neidkast in de spouw, vleermuis, entreezolen verschilend RAL 7016 of RAL 6009

- kleine wijzigingen voorbehouden
- aan de maatvoering kunnen geen rechten worden ontleend
- maatvoering betreft circa-maten en is aangegeven in centimeters
- maatvoering is gemaakt volgens NEN 2580 en NEN 2687
- elektra aansluitpunten, leidingwerk en ventilatie punten, radiatoren en rookmelders zijn indicatief aangegeven
- het is mogelijk dat niet alle symbolen een toepassing zijn op uw woningtype
- voor het terreinoverzicht en kavelverdeling zie bladen B9001 t/m B9004

Ekowood Houses by nature

www.ekowoodhouses.nl
Tel. 0570 - 248500
Maagdenburgstraat 18
7421 ZC Deventer

PROJECTINFORMATIE
Beneden:f
Nijmegen De Waalhoven, Beneden:f

PROJECTNUMMER
P00628

B9105 - Bouwnummer 05

OPDRACHTGEVER:
Ontwikkelcombinatie De Waalhoven VOF

FORMAAT - SCHAAL:
1 : 50

DATUM
01-02-2024